Gossendorf | Zauper

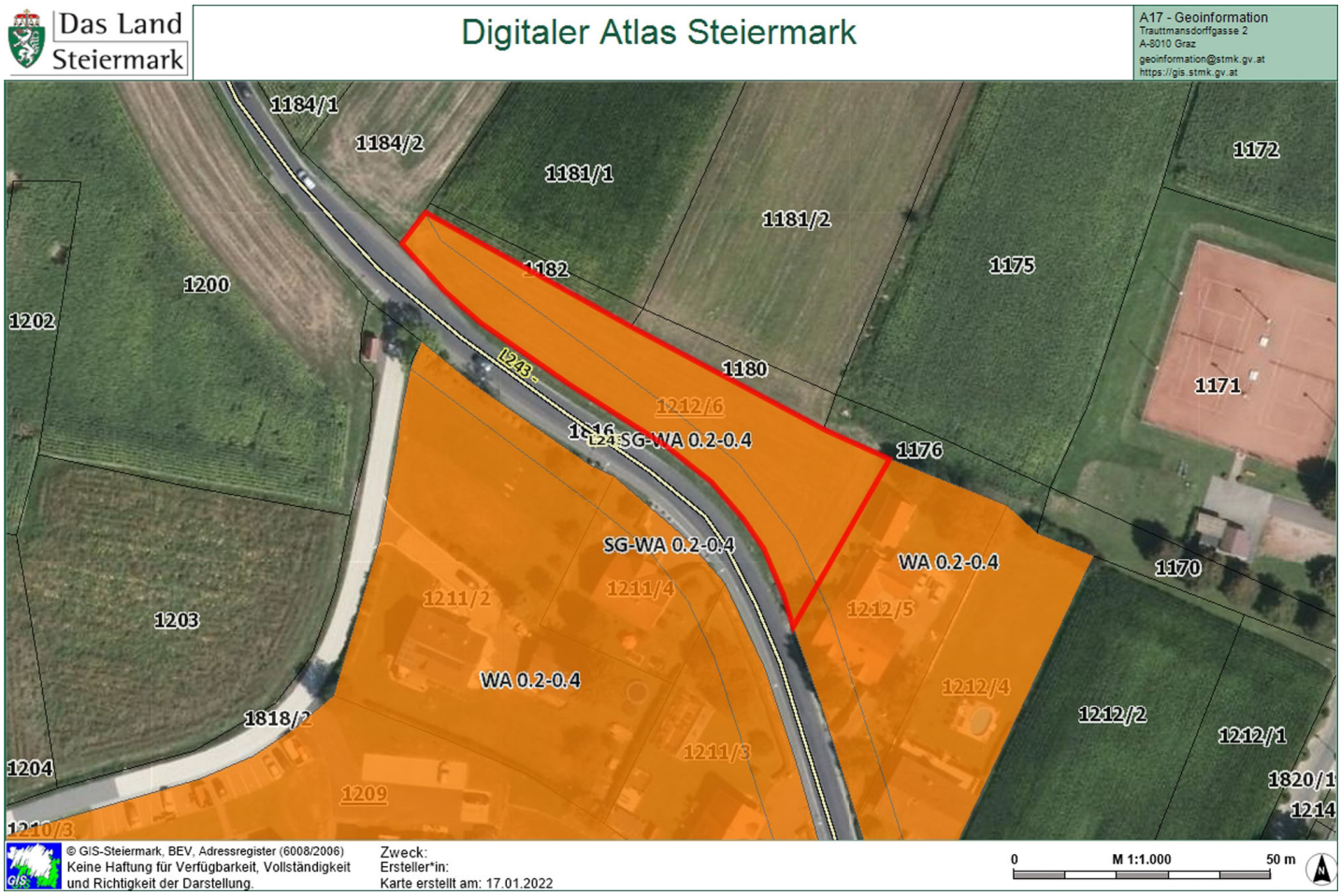

ÜBERSICHT

Baugrundstücke:
1212/6

Katastralgemeinde:
62117 Gossendorf

Fläche/Größe:
1.838 m²

Bebauungsplan:
nein, Räumliches Leitbild

Widmung:
WA – Allgemeines Wohngebiet , Bebauungsdichte von 0,2 bis 0,4

Kaufpreis:
auf Anfrage

Kontakt:
Zauper Helga: 0664/4006844 oder
OV Helmut Marbler: 0664/111 0999

PREISINFORMATIONEN

Kaufpreis: € auf Anfrage

KONTAKT

Zauper Helga:
0664/4006844

OV Helmut Marbler:
0664/111 0999

ALLES IN DEINER NÄHE
WOHNEN
IN FELDBACH
wohnen.feldbach.gv.at

Das Land Steiermark

Digitaler Atlas Steiermark

A17 - Geoinformation
Trauttmansdorffgasse 2
A-8010 Graz
geoinformation@stmk.gv.at
https://gis.stmk.gv.at

© GIS-Steiermark, BEV, Adressregister (6008/2006)
Keine Haftung für Verfügbarkeit, Vollständigkeit und Richtigkeit der Darstellung.

Zweck:
Ersteller*in:
Karte erstellt am: 17.01.2022

0 M 1:1.000 50 m

Das Land Steiermark

Digitaler Atlas Steiermark

A17 - Geoinformation
Trauttmansdorffgasse 2
A-8010 Graz
geoinformation@stmk.gv.at
https://gis.stmk.gv.at

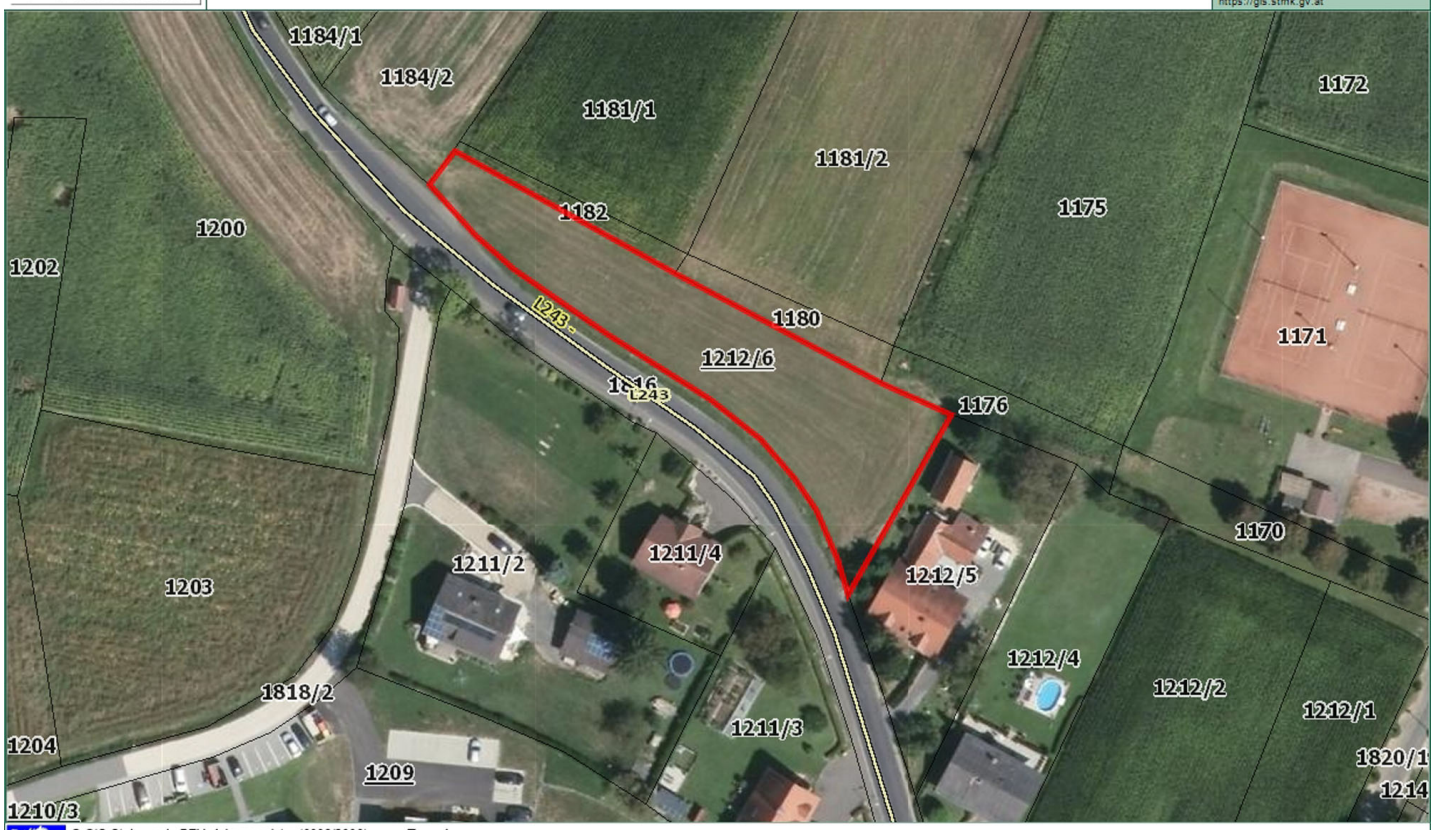

© GIS-Steiermark, BEV, Adressregister (6008/2006)
Keine Haftung für Verfügbarkeit, Vollständigkeit und Richtigkeit der Darstellung.

Zweck:
Ersteller*in:
Karte erstellt am: 17.01.2022

0 M 1:1.000 50 m

Das Land Steiermark

Digitaler Atlas Steiermark

A17 - Geoinformation
Trauttmansdorffgasse 2
A-8010 Graz
geoinformation@stmk.gv.at
https://gis.stmk.gv.at

© GIS-Steiermark, BEV, Adressregister (6008/2006)
Keine Haftung für Verfügbarkeit, Vollständigkeit und Richtigkeit der Darstellung.

Zweck:
Ersteller*in:
Karte erstellt am: 17.01.2022

0 M 1:5.000 250 m

WOHNEN IN FELDBACH