

Gniebing-Weißenbach | Unterweißenbach Alm

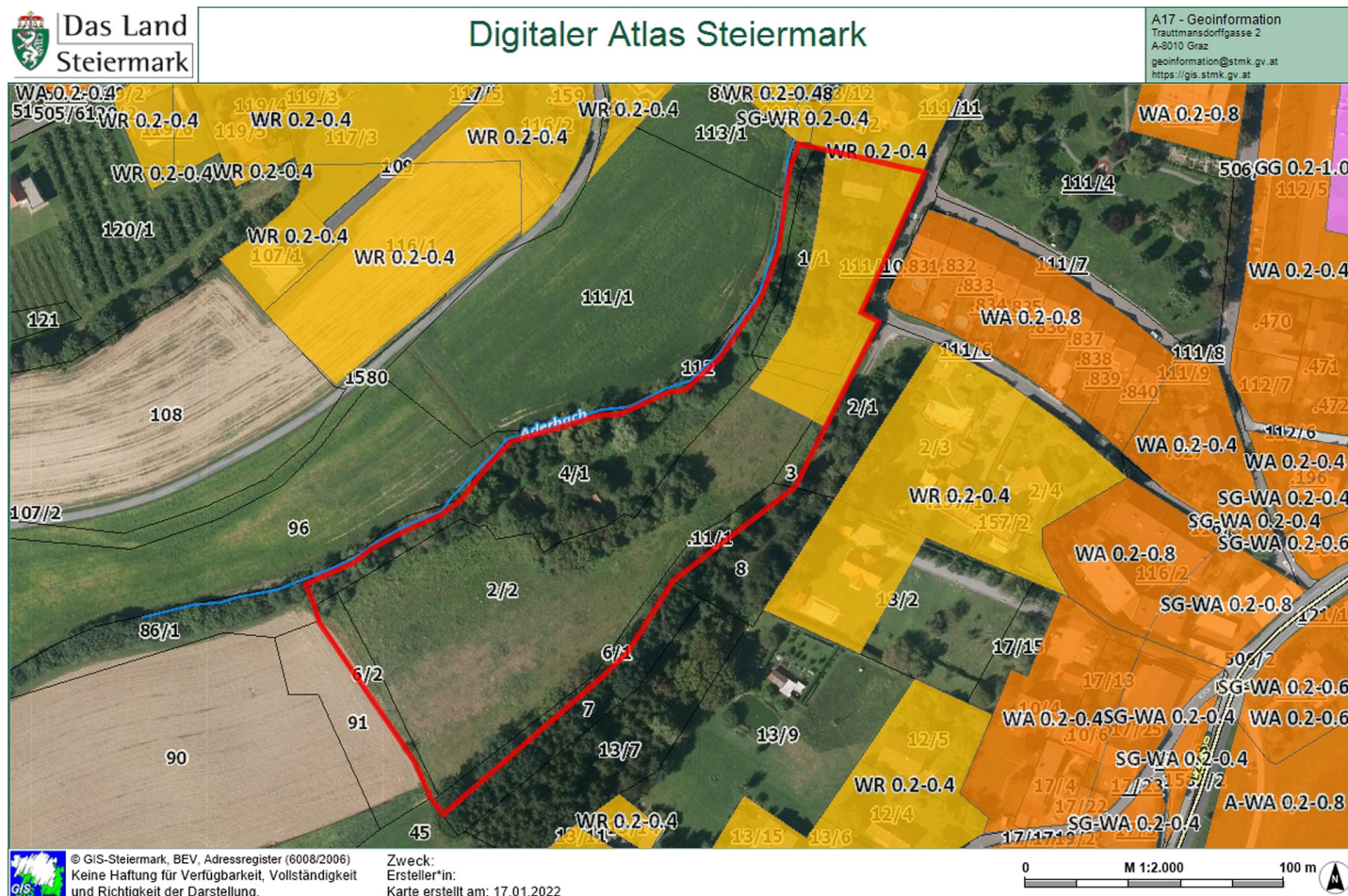

ÜBERSICHT

Baugrundstück:

4/1, 2/2, 6/1, 3, 1/1, 6/2, .11/1

Katastralgemeinde:

62163 Weißenbach

Fläche/Größe:

3.078 m² derzeit Bauland

Bebauungsplan:

verpflichtend, wird bei Bedarf erstellt, Räumliches Leitbild

Widmung:

WA – allgemeines Wohngebiet, derzeit ist ca. 1/3 der Fläche gewidmet, bei Bedarf kann die restliche Fläche gewidmet werden, Bebauungsdichte: 0,2 bis 0,4,

Kaufpreis:

nach Anfrage

Kontakt:

Alfred Köberl: 0660/2211111 bzw. alfred.koeberl@outlook.com
Baurechtsabteilung Mühldorf: 03152/2202-216

Anschlüsse an der Grundstücksgrenze vorhanden

PREISINFORMATIONEN

Kaufpreis: € auf Anfrage

KONTAKT

anfrage@wohnen.feldbach.gv.at
t

ALLES IN DEINER NÄHE

WOHNEN
IN FELDBACH

wohnen.feldbach.gv.at



© GIS-Steiermark, BEV, Adressregister (6008/2006)
Keine Haftung für Verfügbarkeit, Vollständigkeit
und Richtigkeit der Darstellung.

Zweck:
Ersteller*in:
Karte erstellt am: 17.01.2022



© GIS-Steiermark, BEV, Adressregister (6008/2006)
Keine Haftung für Verfügbarkeit, Vollständigkeit
und Richtigkeit der Darstellung.

Zweck:
Ersteller*in:
Karte erstellt am: 17.01.2022



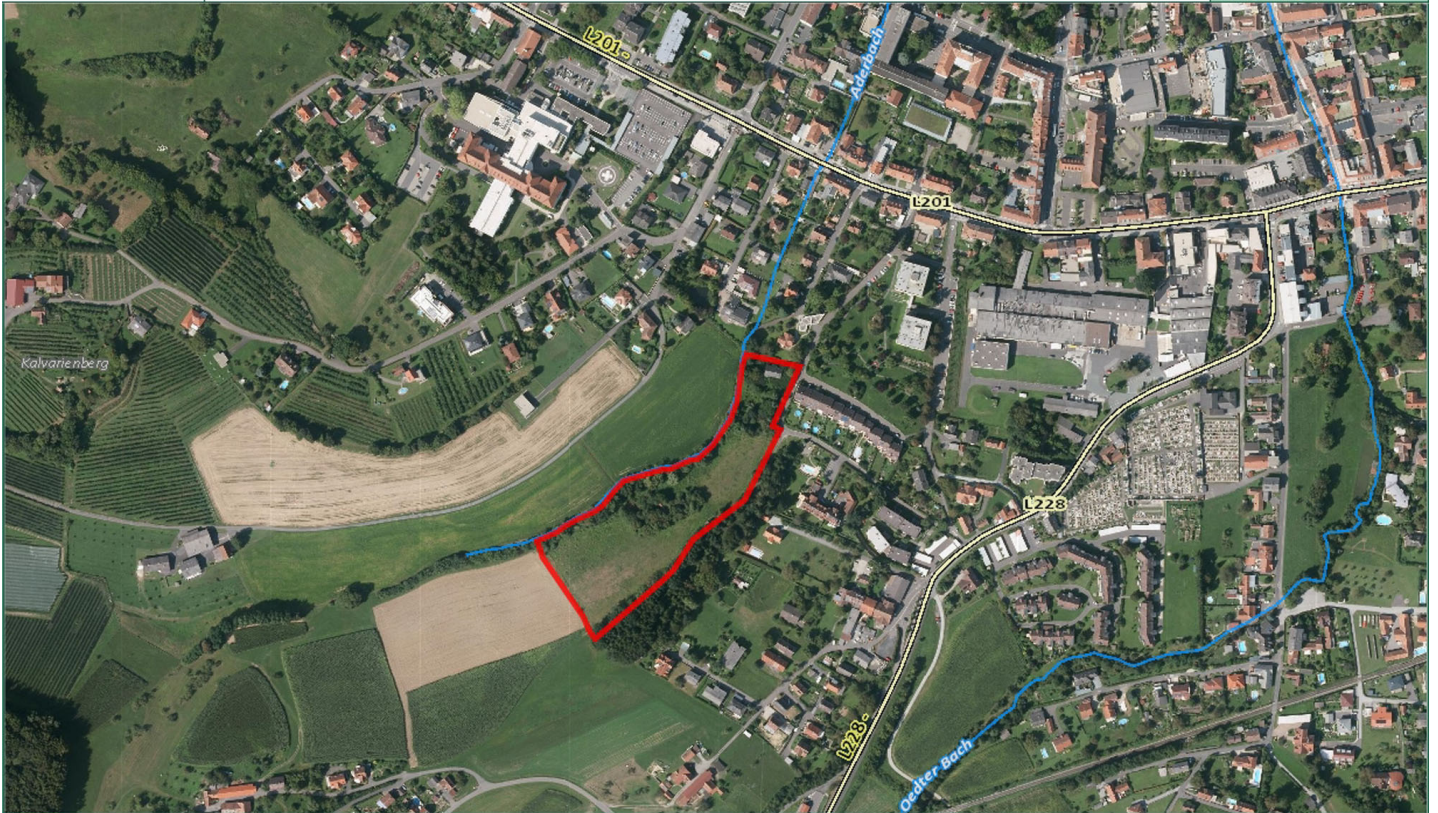

© GIS-Steiermark, BEV, Adressregister (6008/2006)
Keine Haftung für Verfügbarkeit, Vollständigkeit
und Richtigkeit der Darstellung.

Zweck:
Ersteller*in:
Karte erstellt am: 17.01.2022

0 M 1:5.000 250 m